



## LEI MUNICIPAL Nº 583/2021

AUTORIZA O MUNICÍPIO DE TAMANDARÉ/PE A CONCEDER O DIREITO REAL DE USO, COM ENCARGO, DA ÁREA QUE INDICA E DÁ OUTRAS PROVIDÊNCIAS.

O PREFEITO DO MUNICÍPIO DE TAMANDARÉ, Estado de Pernambuco, no uso de suas atribuições legais, FAZ SABER que a Câmara Municipal de Tamandaré aprovou e EU sanciono a seguinte lei:

**Art. 1º** - Fica o Município de Tamandaré/PE autorizado a conceder o direito real de uso, com encargo, à Companhia Pernambucana de Saneamento - COMPESA, sociedade de economia mista estadual por ações, inscrita no CNPJ sob o nº 09.769.035/0001-64, com sede à Av. Cruz Cabugá, 1387, Santo Amaro, Recife - PE, pelo prazo de 30 (trinta) anos, renovável por igual período mediante autorização legislativa, de área de 708,03 m<sup>2</sup> de sua propriedade descrita nos Anexos I e II desta Lei.

**Art. 2º** - A concessão de direito real de uso de que trata o art. 1º:

I - Será realizada com o encargo de construção e operação de uma estação elevatória de esgoto, observadas as diretrizes do sistema de esgoto sanitário da concessionária, possibilitando a prestação de serviços para toda a área de Carneiros, a fim de atender à crescente demanda de efluentes oriundos da região;

II - Dar-se-á mediante procedimento de inexigibilidade, tendo em vista a inviabilidade de competição, e será formalizada por escritura pública, da qual constarão as condições e as obrigações pactuadas.

**Art. 3º** - Esta lei entra em vigor na data da sua publicação, revogadas as disposições em contrário.

Tamandaré/PE, 10 de agosto de 2021.



**Isaias Honorato Da Silva Marques**  
Prefeito do Município de Tamandaré/PE



ANEXO I

MEMORIAL DESCRITIVO

Imóvel: Área da Compesa  
Proprietário: Município de Tamandaré  
Área: 708,03 m<sup>2</sup>  
Perímetro: 107,86 m



Inicia-se a descrição deste perímetro no vértice **E-05A**, de coordenadas **N 9.035.284,036 m.** e **E 269.421,259 m.**, situado no limite com **PRIVÊ PRAIA DOS CARNEIROS**, deste, segue com azimute de **109°40'10"** e distância de **30,00 m.**, confrontando neste trecho com **PRIVÊ PRAIA DOS CARNEIROS** até o vértice **E-05**, de coordenadas **N 9.035.273,939 m.** e **E 269.449,508 m.**; deste, segue com azimute de **199°40'10"** e distância de **20,44 m.**, confrontando neste trecho com **RODOVIA PE - 072** até o vértice **E-06**, de coordenadas **N 9.035.254,692 m.** e **E 269.442,629 m.**; deste, segue com azimute de **277°46'01"** e distância de **30,66 m.**, confrontando neste trecho com **LOTEAMENTO LUIZIANA** até o vértice **E-07**, de coordenadas **N 9.035.258,835 m.** e **E 269.412,251 m.**; deste, segue com azimute de **19°40'10"** e distância de **26,76 m.**, confrontando neste trecho com **PRIVÊ PRAIA DOS CARNEIROS** até o vértice **E-05A**, de coordenadas **N 9.035.284,036 m.** e **E 269.421,259 m.**; ponto inicial da descrição deste perímetro. Todas as coordenadas aqui descritas estão geo-referenciadas ao Sistema Geodésico Brasileiro, e encontram-se representadas no Sistema UTM, referenciadas ao **Meridiano Central 33° WGr**, tendo como o Datum o **SIRGAS 2000**. Todos os azimutes e distâncias, áreas e perímetros foram calculados no plano de projeção UTM.

UM NOVO TEMPO PARA NOSSA GENTE



# ANEXO II

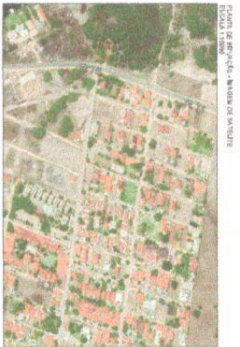
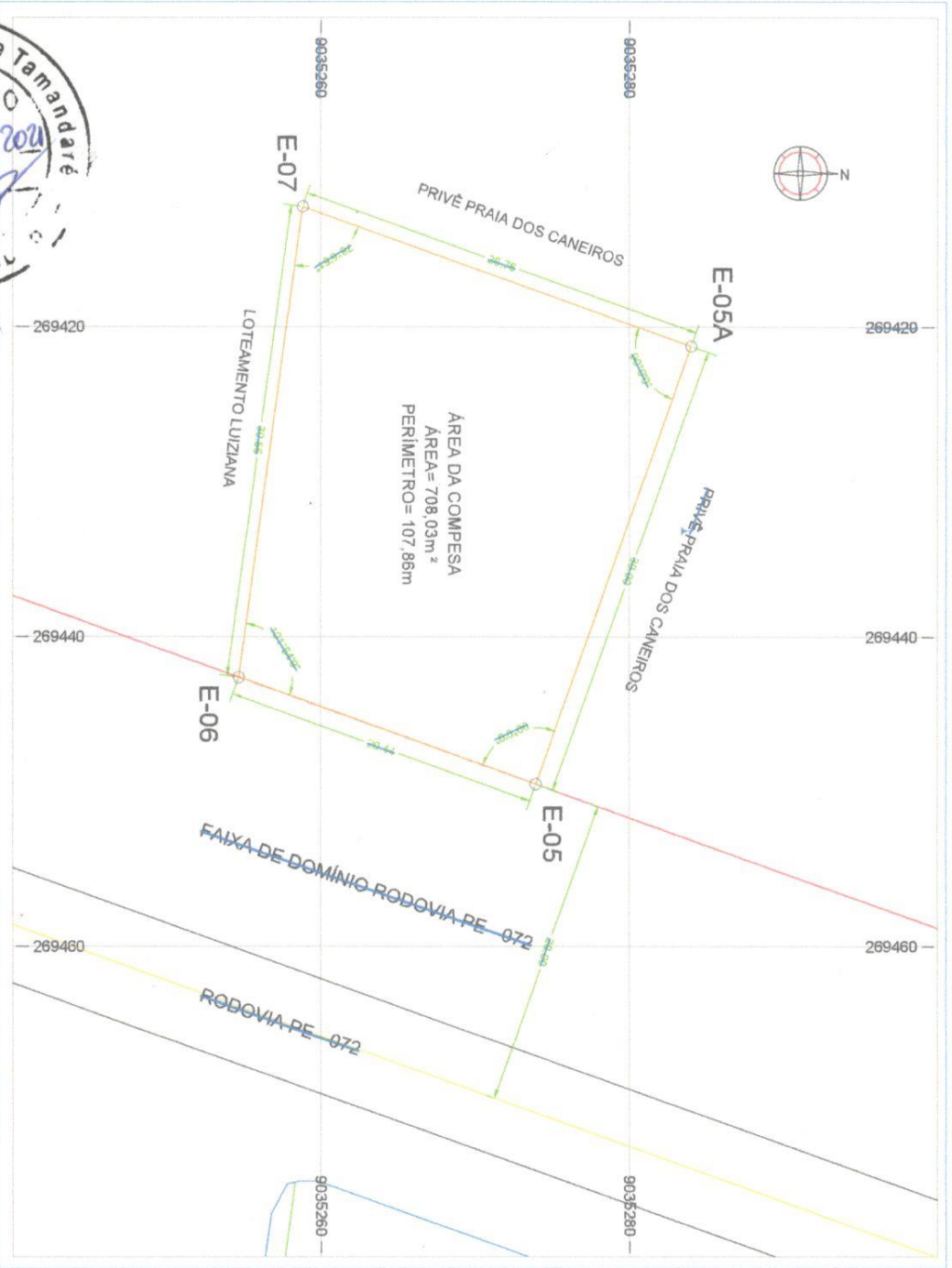

CONTORNOS

- FAIXA DE DOMÍNIO
- RODOVIA PE-072
- AREA DA COMPRESA
- VAI
- ARTES

AREA DA COMPRESA

TABELA DE FUNDOS, TERREÇOS E CONDOMINIOS

NUMERO	VALOR	VALOR	VALOR	VALOR	VALOR	VALOR	VALOR	VALOR	VALOR
01	0,00	0,00	0,00	0,00	0,00	0,00	0,00	0,00	0,00
02	0,00	0,00	0,00	0,00	0,00	0,00	0,00	0,00	0,00
03	0,00	0,00	0,00	0,00	0,00	0,00	0,00	0,00	0,00
04	0,00	0,00	0,00	0,00	0,00	0,00	0,00	0,00	0,00
05	0,00	0,00	0,00	0,00	0,00	0,00	0,00	0,00	0,00
06	0,00	0,00	0,00	0,00	0,00	0,00	0,00	0,00	0,00
07	0,00	0,00	0,00	0,00	0,00	0,00	0,00	0,00	0,00
08	0,00	0,00	0,00	0,00	0,00	0,00	0,00	0,00	0,00
09	0,00	0,00	0,00	0,00	0,00	0,00	0,00	0,00	0,00
10	0,00	0,00	0,00	0,00	0,00	0,00	0,00	0,00	0,00
11	0,00	0,00	0,00	0,00	0,00	0,00	0,00	0,00	0,00
12	0,00	0,00	0,00	0,00	0,00	0,00	0,00	0,00	0,00
13	0,00	0,00	0,00	0,00	0,00	0,00	0,00	0,00	0,00
14	0,00	0,00	0,00	0,00	0,00	0,00	0,00	0,00	0,00
15	0,00	0,00	0,00	0,00	0,00	0,00	0,00	0,00	0,00
16	0,00	0,00	0,00	0,00	0,00	0,00	0,00	0,00	0,00
17	0,00	0,00	0,00	0,00	0,00	0,00	0,00	0,00	0,00
18	0,00	0,00	0,00	0,00	0,00	0,00	0,00	0,00	0,00
19	0,00	0,00	0,00	0,00	0,00	0,00	0,00	0,00	0,00
20	0,00	0,00	0,00	0,00	0,00	0,00	0,00	0,00	0,00
21	0,00	0,00	0,00	0,00	0,00	0,00	0,00	0,00	0,00
22	0,00	0,00	0,00	0,00	0,00	0,00	0,00	0,00	0,00
23	0,00	0,00	0,00	0,00	0,00	0,00	0,00	0,00	0,00
24	0,00	0,00	0,00	0,00	0,00	0,00	0,00	0,00	0,00
25	0,00	0,00	0,00	0,00	0,00	0,00	0,00	0,00	0,00
26	0,00	0,00	0,00	0,00	0,00	0,00	0,00	0,00	0,00
27	0,00	0,00	0,00	0,00	0,00	0,00	0,00	0,00	0,00
28	0,00	0,00	0,00	0,00	0,00	0,00	0,00	0,00	0,00
29	0,00	0,00	0,00	0,00	0,00	0,00	0,00	0,00	0,00
30	0,00	0,00	0,00	0,00	0,00	0,00	0,00	0,00	0,00
31	0,00	0,00	0,00	0,00	0,00	0,00	0,00	0,00	0,00
32	0,00	0,00	0,00	0,00	0,00	0,00	0,00	0,00	0,00
33	0,00	0,00	0,00	0,00	0,00	0,00	0,00	0,00	0,00
34	0,00	0,00	0,00	0,00	0,00	0,00	0,00	0,00	0,00
35	0,00	0,00	0,00	0,00	0,00	0,00	0,00	0,00	0,00
36	0,00	0,00	0,00	0,00	0,00	0,00	0,00	0,00	0,00
37	0,00	0,00	0,00	0,00	0,00	0,00	0,00	0,00	0,00
38	0,00	0,00	0,00	0,00	0,00	0,00	0,00	0,00	0,00
39	0,00	0,00	0,00	0,00	0,00	0,00	0,00	0,00	0,00
40	0,00	0,00	0,00	0,00	0,00	0,00	0,00	0,00	0,00
41	0,00	0,00	0,00	0,00	0,00	0,00	0,00	0,00	0,00
42	0,00	0,00	0,00	0,00	0,00	0,00	0,00	0,00	0,00
43	0,00	0,00	0,00	0,00	0,00	0,00	0,00	0,00	0,00
44	0,00	0,00	0,00	0,00	0,00	0,00	0,00	0,00	0,00
45	0,00	0,00	0,00	0,00	0,00	0,00	0,00	0,00	0,00
46	0,00	0,00	0,00	0,00	0,00	0,00	0,00	0,00	0,00
47	0,00	0,00	0,00	0,00	0,00	0,00	0,00	0,00	0,00
48	0,00	0,00	0,00	0,00	0,00	0,00	0,00	0,00	0,00
49	0,00	0,00	0,00	0,00	0,00	0,00	0,00	0,00	0,00
50	0,00	0,00	0,00	0,00	0,00	0,00	0,00	0,00	0,00
51	0,00	0,00	0,00	0,00	0,00	0,00	0,00	0,00	0,00
52	0,00	0,00	0,00	0,00	0,00	0,00	0,00	0,00	0,00
53	0,00	0,00	0,00	0,00	0,00	0,00	0,00	0,00	0,00
54	0,00	0,00	0,00	0,00	0,00	0,00	0,00	0,00	0,00
55	0,00	0,00	0,00	0,00	0,00	0,00	0,00	0,00	0,00
56	0,00	0,00	0,00	0,00	0,00	0,00	0,00	0,00	0,00
57	0,00	0,00	0,00	0,00	0,00	0,00	0,00	0,00	0,00
58	0,00	0,00	0,00	0,00	0,00	0,00	0,00	0,00	0,00
59	0,00	0,00	0,00	0,00	0,00	0,00	0,00	0,00	0,00
60	0,00	0,00	0,00	0,00	0,00	0,00	0,00	0,00	0,00
61	0,00	0,00	0,00	0,00	0,00	0,00	0,00	0,00	0,00
62	0,00	0,00	0,00	0,00	0,00	0,00	0,00	0,00	0,00
63	0,00	0,00	0,00	0,00	0,00	0,00	0,00	0,00	0,00
64	0,00	0,00	0,00	0,00	0,00	0,00	0,00	0,00	0,00
65	0,00	0,00	0,00	0,00	0,00	0,00	0,00	0,00	0,00
66	0,00	0,00	0,00	0,00	0,00	0,00	0,00	0,00	0,00
67	0,00	0,00	0,00	0,00	0,00	0,00	0,00	0,00	0,00
68	0,00	0,00	0,00	0,00	0,00	0,00	0,00	0,00	0,00
69	0,00	0,00	0,00	0,00	0,00	0,00	0,00	0,00	0,00
70	0,00	0,00	0,00	0,00	0,00	0,00	0,00	0,00	0,00
71	0,00	0,00	0,00	0,00	0,00	0,00	0,00	0,00	0,00
72	0,00	0,00	0,00	0,00	0,00	0,00	0,00	0,00	0,00
73	0,00	0,00	0,00	0,00	0,00	0,00	0,00	0,00	0,00
74	0,00	0,00	0,00	0,00	0,00	0,00	0,00	0,00	0,00
75	0,00	0,00	0,00	0,00	0,00	0,00	0,00	0,00	0,00
76	0,00	0,00	0,00	0,00	0,00	0,00	0,00	0,00	0,00
77	0,00	0,00	0,00	0,00	0,00	0,00	0,00	0,00	0,00
78	0,00	0,00	0,00	0,00	0,00	0,00	0,00	0,00	0,00
79	0,00	0,00	0,00	0,00	0,00	0,00	0,00	0,00	0,00
80	0,00	0,00	0,00	0,00	0,00	0,00	0,00	0,00	0,00
81	0,00	0,00	0,00	0,00	0,00	0,00	0,00	0,00	0,00
82	0,00	0,00	0,00	0,00	0,00	0,00	0,00	0,00	0,00
83	0,00	0,00	0,00	0,00	0,00	0,00	0,00	0,00	0,00
84	0,00	0,00	0,00	0,00	0,00	0,00	0,00	0,00	0,00
85	0,00	0,00	0,00	0,00	0,00	0,00	0,00	0,00	0,00
86	0,00	0,00	0,00	0,00	0,00	0,00	0,00	0,00	0,00
87	0,00	0,00	0,00	0,00	0,00	0,00	0,00	0,00	0,00
88	0,00	0,00	0,00	0,00	0,00	0,00	0,00	0,00	0,00
89	0,00	0,00	0,00	0,00	0,00	0,00	0,00	0,00	0,00
90	0,00	0,00	0,00	0,00	0,00	0,00	0,00	0,00	0,00
91	0,00	0,00	0,00	0,00	0,00	0,00	0,00	0,00	0,00
92	0,00	0,00	0,00	0,00	0,00	0,00	0,00	0,00	0,00
93	0,00	0,00	0,00	0,00	0,00	0,00	0,00	0,00	0,00
94	0,00	0,00	0,00	0,00	0,00	0,00	0,00	0,00	0,00
95	0,00	0,00	0,00	0,00	0,00	0,00	0,00	0,00	0,00
96	0,00	0,00	0,00	0,00	0,00	0,00	0,00	0,00	0,00
97	0,00	0,00	0,00	0,00	0,00	0,00	0,00	0,00	0,00
98	0,00	0,00	0,00	0,00	0,00	0,00	0,00	0,00	0,00
99	0,00	0,00	0,00	0,00	0,00	0,00	0,00	0,00	0,00
100	0,00	0,00	0,00	0,00	0,00	0,00	0,00	0,00	0,00



Endereço: Rua...  
Cidade: Tamarandé - PE  
CEP: 55000-000  
Fone: (51) 3633-0001 - 3633-0002  
E-mail: contato@mapeengenharia.com.br

PROJETO: TAMARANDÉ  
CLIENTE: PERNAMBUCO  
DATA: 23/07/2021  
ESCALA: 1:150  
ARQUIVO: CORRETA  
DESENHO: Paulo Lix

PROJETO EM 1/1  
TAMANHO: 1/1  
TAMANHO: 1/1